HouseDo お家を 買いたい 売りたい 建てたい リフォームしたい なら

店舗数 No.1
ハウスドゥ!は不動産売買仲介専門フランチャイズで店舗数第1位です

ハウスドゥ!津中央店に行こう!

テレビ・ラジオ ON AIR CM放送中

ハウスドゥ津中央店/株式会社プラスワン
津市渋見町410-9
0120 FreeDial 0120-221-803

チラシに掲載できない物件 まだまだあります。お気軽にお越しください!

オープンハウス開催! 7月28日(土)・29日(日) 10:00~12:00

津市 一身田中野

販売価格 1,595万円

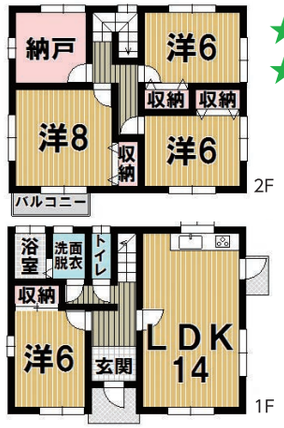

★南面道路で陽当り良好!
★江戸橋駅まで徒歩12分!

資金計画例 ■借入金/1,595万円 ※各金融機関による審査および社会情勢等により金利・融資条件に変動があります。

ボーナス返済なし 月々43,117円

中古戸建 4SLDK 駐車4台

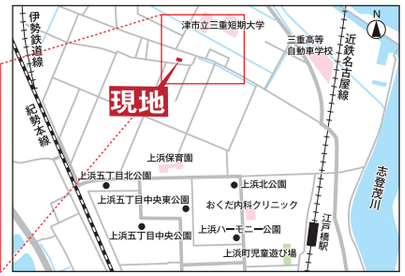

物件概要

■ 所在地/津市一身田中野 ■交通/近鉄名古屋線「江戸橋」駅 徒歩12分 ■土地面積/166.74㎡(50.43坪) ■建物面積/102.68㎡(31.06坪) ■地目/宅地 ■用途地域/1種住居 ■都市計画/市街化区域 ■建物構造規模/木造スレート葺2階建 ■築年月/平成15年3月 ■駐車場/普駐可4台 ■現況/居住中 ■取引形態/仲介
※図面と現況に相違がある場合は現況を優先します。
※ローンにつきましては、変動金利(地方銀行35年変動、金利0.74%、借入35年)で算出しております。金利は銀行により異なります。

オープンハウス開催中!!

当日はこの看板を目印にご来場下さい。

学区:一身田小学校/一身田中学校

道に迷われましたらお気軽に下記番号へお電話ください。

カーナビポイント 津市一身田中野370-3 担当:塩澤 携帯:090-9892-7788

オープンハウス開催! 7月28日(土)・29日(日) 13:00~16:00

津市 一身田町

販売価格 1,480万円

★広々敷地76坪!
★高田本山駅まで徒歩11分

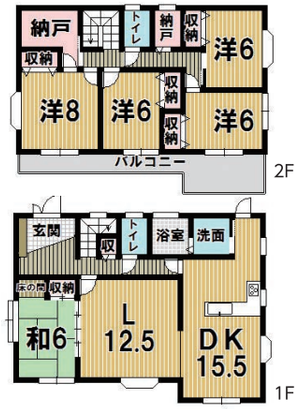

資金計画例 ■借入金/1,480万円 ※各金融機関による審査および社会情勢等により金利・融資条件に変動があります。

ボーナス返済なし 月々40,008円

中古戸建 5LDK 駐車2台

物件概要

■ 所在地/津市一身田町 ■交通/近鉄名古屋線「高田本山」駅 徒歩11分 ■土地面積/254.22㎡(76.90坪) ■建物面積/152.37㎡(46.09坪) ■地目/宅地 ■用途地域/1種住居 ■都市計画/市街化区域 ■建物構造規模/木造スレート葺2階建 ■築年月/平成13年7月 ■駐車場/普駐可2台 ■現況/空 ■取引形態/仲介
※図面と現況に相違がある場合は現況を優先します。
※ローンにつきましては、変動金利(地方銀行35年変動、金利0.74%、借入35年)で算出しております。金利は銀行により異なります。

オープンハウス開催中!!

当日はこの看板を目印にご来場下さい。

学区:一身田小学校/一身田中学校

道に迷われましたらお気軽に下記番号へお電話ください。

カーナビポイント 津市一身田町372-10 担当:前川 携帯:080-3532-4570

オープンハウス開催! 7月28日(土)・29日(日) 13:00~16:00

津市 観音寺町 新価格

販売価格 4,250万円

★建物瑕疵保険付!
★三交ホームのお家です!
★西が丘小学校にも選択可能です!
★駐車場4台可!

資金計画例 ■借入金/4,250万円 ※各金融機関による審査および社会情勢等により金利・融資条件に変動があります。

ボーナス返済なし 月々114,890円

新築戸建 3SLDK 駐車4台

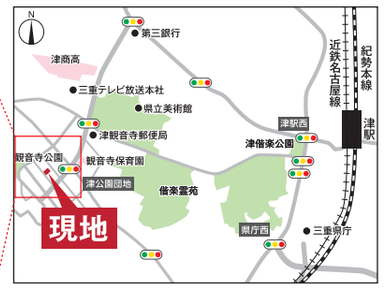

物件概要

■ 所在地/津市観音寺町 ■交通/三交バス「渋見町」停 徒歩3分 ■土地面積/204.48㎡(61.85坪) ■建物面積/110.13㎡(33.31坪) ■地目/宅地 ■用途地域/1種住居 ■都市計画/市街化区域 ■建物構造規模/木造スレート葺2階建 ■築年月/平成29年10月 ■駐車場/普駐可4台 ■現況/完成済 ■取引形態/仲介
※図面と現況に相違がある場合は現況を優先します。
※ローンにつきましては、変動金利(地方銀行35年変動、金利0.74%、借入35年)で算出しております。金利は銀行により異なります。

オープンハウス開催中!!

当日はこの看板を目印にご来場下さい。

学区:南立誠小学校/橋北中学校

道に迷われましたらお気軽に下記番号へお電話ください。

カーナビポイント 津市観音寺町604-128 担当:森 携帯:080-9150-5413