⑭一志町八太

★リフォーム歴有!
★月々家賃以下のお支払です!

価格 **230万円**

月々返済 借入230万円 ボーナス0円の場合 **6,217円**

★駐車2台可能!

■一志東小学校 ■一志中学校

中古戸建 2DK 駐車2台

【交】JR名松線 伊勢八太駅 徒歩1分【所】津市一志町八太【土】92.56㎡(27.99坪)【建延】41.98㎡(12.69坪)【構】木造平家建【築】大正15年1月築 〈仲介〉

⑮高茶屋2丁目

★内装･外装一部リフォーム済!
★駐車場4台可能!

価格 **1,280万円**

月々返済 借入1,280万円 ボーナス0円の場合 **34,602円**

■高茶屋小学校 ■南郊中学校

中古戸建 4LDK 駐車4台

【交】JR紀勢本線 高茶屋駅 徒歩18分【所】津市高茶屋2丁目【土】194.58㎡(58.86坪)【建延】83.43㎡(25.23坪)【構】木造スレート葺2階建【築】平成4年11月築 〈仲介〉

⑯久居緑が丘町1丁目

★東南角地!
★陽当り良好!
★駐車場2台可能

価格 **1,450万円**

月々返済 借入1,450万円 ボーナス0円の場合 **39,198円**

■栗葉小学校 ■久居西中学校

中古戸建 4SLDK 駐車2台

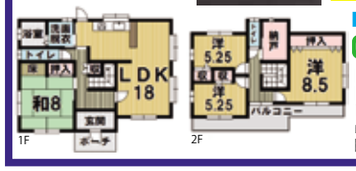

【交】三交バス グリーンヒル 徒歩4分【所】津市久居緑が丘町1丁目【土】184.16㎡(55.70坪)【建延】120.90㎡(36.57坪)【構】木造スレート葺2階建【築】平成7年12月築 〈仲介〉

⑰上弁財町津興

★H30年2月外装･内装リフォーム完了予定!

価格 **1,498万円**

月々返済 借入1,498万円 ボーナス0円の場合 **40,495円**

■修成小学校 ■橋南中学校

中古戸建 4SLDK 駐車3台

★角地!
★全室南向きのお部屋!

【交】JR紀勢本線 阿漕駅 徒歩12分【所】津市上弁財町津興【土】241.37㎡(73.01坪)【建延】120.00㎡(36.29坪)【構】木造瓦葺2階建【築】昭和48年9月築 〈仲介〉

⑱藤 方

★角地! ★駐車場4台可能!
★藤水小学校区!
★生活便利な立地です!

価格 **1,500万円**

月々返済 借入1,500万円 ボーナス0円の場合 **40,549円**

■藤水小学校 ■橋南中学校

中古戸建 4LDK 駐車4台

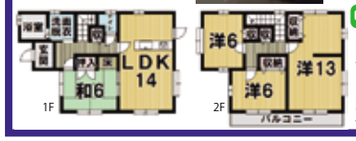

【交】三交バス 米津･ラッツ 徒歩9分【所】津市藤方【土】169.54㎡(51.28坪)【建延】117.32㎡(35.48坪)【構】木造スレート葺2階建【築】平成8年4月築 〈仲介〉

⑲緑が丘2丁目

★リフォーム歴有り!
★南面道路で陽当り良好!

価格 **1,520万円**

月々返済 借入1,520万円 ボーナス0円の場合 **41,090円**

■神戸小学校 ■西郊中学校

中古戸建 4LDK 駐車2台

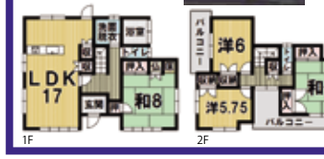

【交】三交バス 緑が丘2丁目 徒歩4分【所】津市緑が丘2丁目【土】193.71㎡(58.59坪)【建延】112.61㎡(34.06坪)【構】木造瓦葺2階建【築】平成2年5月築 〈仲介〉

⑳柳山津興

★H29年9月リフォーム済!
★駐車場4台可能!
★角地!

価格 **1,580万円**

月々返済 借入1,580万円 ボーナス0円の場合 **42,712円**

■育生小学校 ■橋南中学校

中古戸建 3LDK 駐車4台

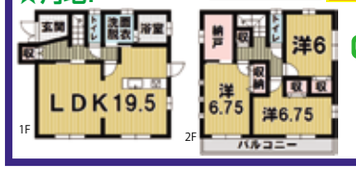

【交】三交バス 阿漕浦 徒歩4分【所】津市柳山津興【土】211.04㎡(63.83坪)【建延】100.19㎡(30.30坪)【構】木造瓦葺2階建【築】平成15年8月築 〈仲介〉

㉑柳山津興

★広々敷地123坪!
★車庫2台分有り!
★角地!

価格 **1,980万円**

月々返済 借入1,980万円 ボーナス0円の場合 **53,525円**

■育生小学校 ■橋南中学校

中古戸建 6DK 駐車2台

【交】三交バス 阿漕町浦 徒歩3分【所】津市柳山津興【土】407.72㎡(123.33坪)【建延】170.92㎡(51.70坪)【構】木造瓦葺2階建【築】昭和61年11月築 〈仲介〉

㉒オーラム南が丘ガーデン

★東南角部屋!
★室内丁寧にお使いです!

価格 **2,080万円**

月々返済 借入2,080万円 ボーナス0円の場合 **56,228円**

■南が丘小学校 ■南が丘中学校

中古マンション 4LDK

【交】近鉄名古屋線 南が丘駅 徒歩8分【所】津市半田【専有】92.45㎡【建物階数】7階建2階部分【構】RC陸屋根【築】平成20年3月築【管理費】9,700円/月【修繕費】6,600円/月【駐車場】空有1,000円/月 〈仲介〉

㉓半 田

★南面道路で陽当り良好!
★セキスイハイムの建物!
★南が丘駅まで徒歩4分!
★二世帯住宅!

価格 **3,200万円**

月々返済 借入3,200万円 ボーナス0円の場合 **86,505円**

■南が丘小学校 ■南が丘中学校

中古戸建 7SLDK 駐車2台

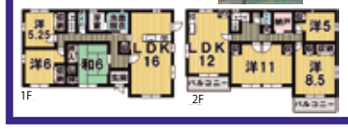

【交】近鉄名古屋線 南が丘駅 徒歩4分【所】津市半田【土】282.78㎡(85.54坪)【建延】185.24㎡(56.03坪)【構】木造セメント瓦葺2階建【築】平成14年12月築 〈仲介〉

㉔戸木町 新価格

建築条件無土地

土地面積 **87.99坪** 土地価格 **330万円**

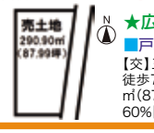

★広々敷地!

■戸木小学校 ■久居中学校

【交】三交バス 三重中央医療センター徒歩7分【所】津市戸木町【土】290.90㎡(87.99坪)【地】宅地【用】指定無【建】60%【容】200%【現】古家付 〈仲介〉

㉕松阪市垣鼻町

建築条件無土地

土地面積 **42.32坪** 土地価格 **380万円**

★角地!

■第二小学校 ■久保中学校

【交】三交バス 茶与町 徒歩7分【所】松阪市垣鼻町【土】139.93㎡(42.32坪)【地】宅地【用】2種住居【建】60%【容】200%【現】古家付 〈仲介〉

㉖嬉野野田町 新登場

建築条件無土地

土地面積 **42.61坪** 土地価格 **480万円**

★中川駅まで徒歩8分!

■中川小学校 ■嬉野中学校

【交】近鉄名古屋線 伊勢中川駅 徒歩8分【所】松阪市嬉野野田町【土】140.87㎡(42.61坪)【地】宅地【用】1種低層【建】50%【容】100%【現】古家付 〈仲介〉

㉗大 倉 新登場

建築条件無土地

土地面積 **39.93坪** 土地価格 **555万円**

★阿漕駅まで徒歩4分!

■修成小学校 ■橋南中学校

【交】JR紀勢本線 阿漕駅 徒歩4分【所】津市大倉【土】132㎡(39.93坪)【地】雑種地【用】準工業【建】60%【容】200%【現】更地 〈仲介〉

㉘垂 水 新価格

建築条件無土地

土地面積 **76.39坪** 土地価格 **580万円**

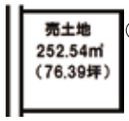

★南が丘駅まで徒歩6分!
★人気の南が丘小学校!

■南が丘小学校 ■南が丘中学校

【交】近鉄名古屋線 南が丘駅 徒歩6分【所】津市垂水【土】252.54㎡(76.39坪)【地】宅地【用】1種住居【建】60%【容】200%【現】古家付 〈仲介〉

㉙松阪市末広町1丁目

建築条件無土地

土地面積 **46.88坪** 土地価格 **600万円**

★松阪駅まで徒歩6分!

■第一小学校 ■鎌田中学校

【交】近鉄山田鳥羽志摩線 松阪駅徒歩6分【所】松阪市末広町1丁目【土】155㎡(46.88坪)【地】雑種地【用】近隣商業【建】80%【容】300%【現】更地 〈仲介〉

㉚久居持川町 おすすめ

建築条件無土地

土地面積 **47.19坪** 土地価格 **700万円**

★生活便利な立地です!

■成美小学校 ■久居中学校

【交】近鉄名古屋線 久居駅 徒歩17分【所】津市久居持川町【土】156㎡(47.19坪)【地】田【用】1種住居(一部、準工業を含む)【建】60%【容】200%【現】更地 〈仲介〉

㉛藤 方

建築条件無土地

土地面積 **73.82坪** 土地価格 **740万円**

★上物解体更地渡し!
★広々敷地! ★藤水小学校区!

■藤水小学校 ■橋南中学校

【交】三交バス 藤水支所前 徒歩1分【所】津市藤方【土】244.06㎡(73.82坪)【地】宅地【用】2種中高【建】60%【容】200%【現】古家付 〈仲介〉

㉜庄田町

建築条件無土地

土地面積 **167.55坪** 土地価格 **750万円**

★広々敷地!
★バス停すぐ近く!

■栗葉小学校 ■久居西中学校

【交】三交バス 善応寺団地 徒歩2分【所】津市庄田町【土】553.89㎡(167.55坪)【地】畑【用】指定無【現】更地 〈仲介〉

㉝修成町

建築条件無土地

土地面積 **53.03坪** 土地価格 **795万円**

★生活便利な立地です!

■修成小学校 ■橋南中学校

【交】三交バス 立合町 徒歩10分【所】津市修成町【土】175.33㎡(53.03坪)【地】宅地【用】1種住居【建】60%【容】200%【現】更地 〈仲介〉

㉞垂 水

建築条件無土地

土地面積 **69.98坪** 土地価格 **850万円**

★南面道路で陽当り良好!

■育生小学校 ■橋南中学校

【交】三交バス 国道垂水 徒歩1分【所】津市垂水【土】231.35㎡(69.98坪)【地】宅地【用】1種住居【建】60%【容】200%【現】古家付 〈仲介〉

㉟川方町

建築条件無土地

土地面積 **52.91坪** 土地価格 **880万円**

★生活便利な立地です!

■桃園小学校 ■久居東中学校

【交】近鉄名古屋線 久居駅 徒歩13分【所】津市川方町【土】174.91㎡(52.91坪)【地】宅地【建】60%【容】128%【用】1種住居【現】更地 〈仲介〉

㊱高茶屋小森町 新登場

建築条件無土地

土地面積 **108.13坪** 土地価格 **980万円**

★解体更地渡し! ★広々敷地! ★陽当り良好!
★桃園小･久居東中区に選択可能!

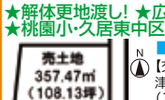

■高茶屋小学校 ■南郊中学校

【交】三交バス 小森山 徒歩11分【所】津市高茶屋小森町【土】357.47㎡(108.13坪)【地】宅地【用】工業【建】60%【容】200%【現】古家付 〈仲介〉

㊲久居新町 新価格

建築条件無土地

土地面積 **82.99坪** 土地価格 **1,380万円**

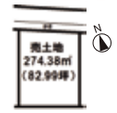

★久居駅まで徒歩7分!
★南北両面道路! ★広々敷地!

■成美小学校 ■久居中学校

【交】近鉄名古屋線 久居駅 徒歩7分【所】津市久居新町【土】274.38㎡(82.99坪)【地】宅地【用】準住居【建】60%【容】200%【現】古家付 〈仲介〉

㊳南中央

建築条件無土地

土地面積 **111.65坪** 土地価格 **2,590万円**

★国道23号線沿いで事業用地におすすめ!

■修成小学校 ■橋南中学校

【交】JR紀勢本線 阿漕駅 徒歩7分【所】津市南中央【土】369.10㎡(111.65坪)【地】宅地【用】近隣商業【建】80%【容】300%【現】更地 〈仲介〉

ローンにつきましては、変動金利(地方銀行35年変動、金利0.74%、借入35年)で算出しております。金利は銀行により異なります。(平成30年2月19日現在) 広告有効期限/平成30年3月末日まで

売却物件大募集

査定無料

秘密厳守

不動産のご売却を少しでもご検討されている方がいらっしゃいましたら、
ぜひお声をおかけ下さい。簡易的な無料査定をご参考にしていただくだけでも結構です。
お引越しの時期やお値段に関してもできる限りご相談に乗らせて頂きます。
住宅ローンのお支払いや離婚、転勤、相続、管理などでお悩みの方もぜひ一度ご相談ください。

ハウスドゥ津南店では売り物件が不足しています!

全国500店舗展開中
HOUSEDO
ハウスドゥ 津南店
株式会社プラスワン

〒514-1113 三重県津市久居野村町506番地4
お問い合わせ 0120 FreeDial 0120-969-803
www.housedo.com
ハウスドゥ 津南店 検索 クリック!
E-mail:housedo@mie-plus1.com
TEL 059-254-0503
FAX 059-254-0501
ハウスドゥでは強引な押し売りは一切致しません。安心してお電話下さい。

●宅地建物取引業免許 三重県知事(3)第3004号 (公社)全日本不動産協会会員 (公社)不動産保証協会会員 東海不動産公正取引協議会会員