HouseDo お家を 買いたい 売りたい 建てたい リフォームしたい なら

店舗数 No.1
ハウスドゥ直営不動産売買仲介専門フランチャイズで店舗数第1位です

ハウスドゥ!津南店に行こう!

物件情報 約1,200件 大公開

10/28(土)・29(日)

TVCM放送中!!

ご来場プレゼント!! アンケートご記入の方 先着10名様に ミスタードーナツ【3個入り】プレゼント!

ハウスドゥ津南店
津市久居野村町506-4

0120 FreeDial **0120-969-803**

チラシに掲載できない物件**まだまだあります。**お気軽にお越しください!

① 高茶屋3丁目1号地 新登場

★南北両面道路! ★新築戸建!
★駐車場2台可能!

価格 **1,980万円**
月々返済 借入1,980万円 ボーナス0円の場合 53,525円

■高茶屋小学校 ■南郊中学校

新築戸建 3LDK 駐車2台

【交】三交バス 里の上 徒歩2分【所】津市高茶屋3丁目【土】138.02㎡(41.75坪)【建延】81.14㎡(24.54坪)【構】木造合金メッキ鋼板葺2階建【築】平成29年3月築 〈仲介〉

② 高茶屋3丁目2号地 新登場

★南北両面道路! ★新築戸建!
★駐車場2台可能!

価格 **1,980万円**
月々返済 借入1,980万円 ボーナス0円の場合 53,525円

■高茶屋小学校 ■南郊中学校

新築戸建 3LDK 駐車2台

【交】三交バス 里の上 徒歩2分【所】津市高茶屋3丁目【土】138.02㎡(41.75坪)【建延】81.14㎡(24.54坪)【構】木造合金メッキ鋼板葺2階建【築】平成29年3月築 〈仲介〉

③ マンション光洋東丸之内 おすすめ

★4LDK!
★南北両面バルコニー!

価格 **598万円**
月々返済 借入598万円 ボーナス0円の場合 16,165円

■敬和小学校 ■東橋内中学校

中古マンション 4LDK 駐車1台付

【交】三交バス 堀川町 徒歩2分【所】津市東丸之内【専有】85.68㎡【建物階数】11階建6階部分【構】SRC【築】平成2年4月築【管理費】15,000円/月【修繕費】12,000円/月【駐車場】空有(駐車場1台込み) 〈仲介〉

④ 半 田 新登場

★太陽光発電設置!
★オール電化! ★角地!
★1階無垢材・床暖房完備!
★駐車場4台可能!

価格 **2,480万円**
月々返済 借入2,480万円 ボーナス0円の場合 67,042円

■修成小学校 ■橋南中学校

中古戸建 4LDK 駐車4台

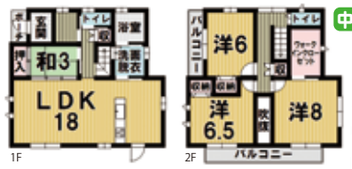

【交】JR紀勢本線 阿漕駅 徒歩11分【所】津市半田【土】178.53㎡(54.00坪)【建延】107.64㎡(32.56坪)【構】木造スレート葺2階建【築】平成24年1月築 〈仲介〉

⑤ 一志町八太 新登場

★リフォーム歴あり!
★駐車2台可能!

価格 **230万円**
月々返済 借入230万円 ボーナス0円の場合 6,217円

■一志東小学校 ■一志中学校

中古戸建 2DK 駐車2台

【交】JR名松線 伊勢八太駅 徒歩1分【所】津市一志町八太【土】92.56㎡(27.99坪)【建延】41.98㎡(12.69坪)【構】木造平家建【築】大正15年1月築 〈仲介〉

⑥ 稲葉町 新登場

★美里ホームランド!
★一部リフォーム済!
★全室南向きのお部屋!

価格 **340万円**
月々返済 借入340万円 ボーナス0円の場合 9,191円

■みさとの丘学園小学校
■みさとの丘学園中学校

中古戸建 4DK 駐車1台

【交】三交バス 五百野 徒歩10分【所】津市稲葉町【土】193.12㎡(58.41坪)【建延】75.77㎡(22.92坪)【構】木造瓦葺2階建【築】昭和56年10月築 〈仲介〉

⑦ グリーンライフ高茶屋

★桃園小・久居東中区にも選択可能!

価格 **680万円**
月々返済 借入680万円 ボーナス0円の場合 18,382円

■高茶屋小学校 ■南郊中学校

中古マンション 3LDK 駐車1台付

【交】三交バス 小森山 徒歩6分【所】津市高茶屋小森町【専有】67.41㎡【建物階数】5階建3階部分【構】RC瓦葺【築】平成元年5月築【管理費】11,500円/月【修繕費】7,000円/月【駐車場】空有(管理費に含む) 〈仲介〉

⑧ 垂 水 新登場

★南面道路で陽当り良好!
★部屋数豊富!

価格 **850万円**
月々返済 借入850万円 ボーナス0円の場合 22,978円

■育生小学校 ■橋南中学校

中古戸建 9DK 駐車1台

【交】三交バス 国道垂水 徒歩1分【所】津市垂水【土】231.35㎡(69.98坪)【建延】162.67㎡(49.20坪)【構】木造軽量鉄骨造瓦・スレート葺2階建【築】昭和46年2月築 〈仲介〉

⑨ 一志町虹が丘 新価格

★南面道路!
★室内きれいにお使いです!

価格 **1,080万円**
月々返済 借入1,080万円 ボーナス0円の場合 29,195円

■一志東小学校 ■一志中学校

中古戸建 4LDK 駐車2台

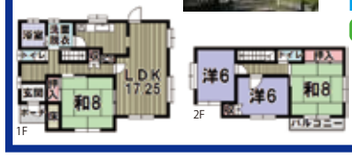

【交】JR名松線 伊勢八太駅 徒歩21分【所】津市一志町虹が丘【土】194.77㎡(58.91坪)【建延】110.12㎡(33.31坪)【構】木造セメント瓦葺【築】平成3年9月築 〈仲介〉

⑩ 久居野村町 おすすめ

★H27年8月リフォーム済!
★駐車場2台可能!
★生活便利な立地です!

価格 **1,250万円**
月々返済 借入1,250万円 ボーナス0円の場合 33,791円

■立成小学校 ■久居東中学校

中古戸建 3DK 駐車2台

【交】近鉄名古屋線 久居駅 徒歩10分【所】津市久居野村町【土】172.22㎡(52.09坪)【建延】60.45㎡(18.28坪)【構】木造瓦葺平家建【築】昭和61年3月築 〈仲介〉

⑪ 城山3丁目 おすすめ

★病院・銀行・スーパー近くで生活便利な立地です!
★イオンタウン城山まで徒歩4分!
★駐車場2台可能!

価格 **1,650万円**
月々返済 借入1,650万円 ボーナス0円の場合 44,604円

■高茶屋小学校 ■南郊中学校

中古戸建 4LDK 駐車2台

【交】三交バス 中城山 徒歩1分【所】津市城山3丁目【土】138.33㎡(41.84坪)【建延】91.91㎡(27.80坪)【構】木造スレート葺2階建【築】平成13年11月築 〈仲介〉

⑫ オーラム南が丘ガーデン おすすめ

★東南角部屋!
★室内丁寧にお使いです!

価格 **2,280万円**
月々返済 借入2,280万円 ボーナス0円の場合 61,635円

■南が丘小学校 ■南が丘中学校

中古マンション 4LDK

【交】近鉄名古屋線 南が丘駅 徒歩8分【所】津市半田【専有】92.45㎡【建物階数】7階建2階部分【構】RC陸屋根【築】平成20年3月築【管理費】9,700円/月【修繕費】6,600円/月【駐車場】空有1,000円/月 〈仲介〉

⑬ 柳山津興 新登場

★ホームエレベーター付き!
★新ストーブ付き!
★駐車5台以上可能!

価格 **3,480万円**
月々返済 借入3,480万円 ボーナス0円の場合 94,075円

■育生小学校 ■橋南中学校

中古戸建 3SLDK 駐車5台

【交】三交バス 三重町 徒歩4分【所】津市柳山津興【土】191.60㎡(57.95坪)【建延】199.97㎡(60.49坪)【構】木造合金メッキ鋼板葺3階建【築】平成29年6月築 〈仲介〉

⑭ 垂 水

★セキスイハイムのお家です!
★駐車場3台可能!
★南が丘小学校区!
★間仕切りで4LDKに変更可!

価格 **3,500万円**
月々返済 借入3,500万円 ボーナス0円の場合 94,615円

■南が丘小学校 ■南が丘中学校

中古戸建 3LDK 駐車3台

【交】近鉄名古屋線 南が丘駅 徒歩12分【所】津市垂水【土】172.54㎡(52.19坪)【建延】119.19㎡(36.05坪)【構】軽量鉄骨合金メッキ鋼板葺2階建【築】平成25年4月築 〈仲介〉