HouseDo お家を 買いたい 売りたい 建てたい リフォームしたい なら

店舗数 No.1
ハウスドゥは不動産売買仲介専門フランチャイズで店舗数第1位です

ハウスドゥ!津南店に行こう!

物件情報 約1,200件 大公開

10/29(土)・30(日)

TVCM放送中!! housedo.com

オープンハウスご来場・当社ご来店 プレゼント!!

アンケートご記入の方 先着10名様に ミスタードーナツ【3個入り】プレゼント!

ハウスドゥ津南店
津市久居野村町506-4

0120 FreeDial **0120-969-803**

チラシに掲載できない物件まだまだあります。お気軽にお越しください!

オープンハウス開催!

10月29日(土)・30日(日) 13:00~16:00 価格 2,290万円

久居北口町 新価格

お気軽にご来場下さい。

月々返済 借入2,290万円 ボーナス0円の場合 61,905円

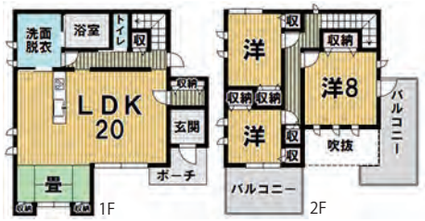

中古戸建 4LDK 駐車3台

★H25年築の築浅!
★駐車場3台可能! ★角地!
★オール電化! ★南面道路!

学区
成美小学校
久居中学校

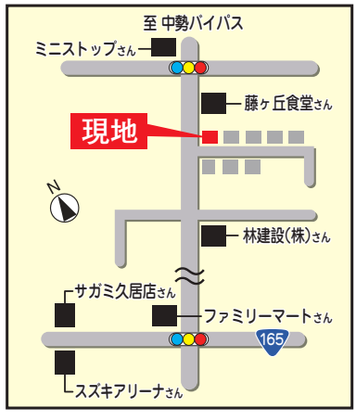

物件概要
■所在地/津市久居北口町
■交通/近鉄名古屋線「久居駅」徒歩20分
■土地面積/193.00㎡(58.38坪)
■建延面積/112.19㎡(33.93坪)
■建物構造規模/木造スレート葺2階建
■完成/平成25年1月築 〈仲介〉

カーナビポイント 津市久居北口町 2661-115
ご不明な場合は070-1295-8461 までご連絡下さい

① 一志町高野 新登場

★太陽光パネル大容量の13kw設置で高収入有り!
★平成26年築の長期優良住宅! ★オール電化!

■一志西小学校
■一志中学校

価格 2,680万円

月々返済 借入2,680万円 ボーナス0円の場合 72,448円

中古戸建 4SLDK 駐車3台

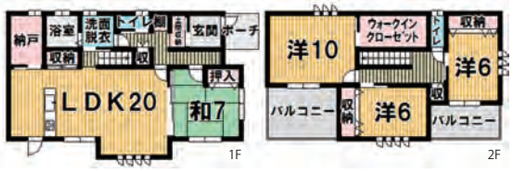

【交】近鉄大阪線 川合高岡駅 徒歩14分【所】津市一志町高野【土】219.66㎡(66.44坪)【建延】134.97㎡(40.82坪)【構】木造合金メッキ鋼板葺2階建【築】平成26年3月築 〈仲介〉

② 嬉野神ノ木町 おすすめ

★駐車場2台可能!
★室内きれいにお使いです!
★角地!

価格 695万円

月々返済 借入695万円 ボーナス0円の場合 18,788円

■豊地小学校 ■嬉野中学校

中古戸建 4LDK 駐車2台

【交】三交バス 豊地 徒歩17分【所】松阪市嬉野神ノ木町【土】200.00㎡(60.50坪)【建延】96.99㎡(29.33坪)【構】木造瓦葺2階建【築】平成5年2月築 〈仲介〉

③ 白山町佐田 おすすめ

★温泉のお風呂が楽しめます!
★榊原温泉口駅まで徒歩6分!
★こだわりの和風住宅!

価格 860万円

月々返済 借入860万円 ボーナス0円の場合 23,248円

■倭小学校 ■白山中学校

中古戸建 3LDK 駐車2台

【交】近鉄大阪線 榊原温泉口駅 徒歩6分【所】津市白山町佐田【土】388.77㎡(117.60坪)【建延】132.03㎡(39.93坪)【構】木造瓦葺平家建【築】昭和49年12月築 〈仲介〉

④ 中林町 新登場

★駐車場2台可能!
★即入居可能!

価格 900万円

月々返済 借入900万円 ボーナス0円の場合 24,329円

■天白小学校 ■三雲中学校

中古戸建 4LDK 駐車2台

★閑静な住宅地です!

【交】JR紀勢本線 六軒駅 徒歩31分【所】松阪市中林町【土】191.50㎡(57.92坪)【建延】96.05㎡(29.05坪)【構】木造スレート葺2階建【築】平成7年5月築 〈仲介〉

⑤ 高茶屋小森町 必見

★桃園小区・久居東中区にも選択可能エリアです!
★陽当たり良好!
★角地!

価格 1,180万円

月々返済 借入1,180万円 ボーナス0円の場合 31,899円

■高茶屋小学校 ■南郊中学校

中古戸建 4LDK 駐車2台

【交】三交バス 小森山 徒歩10分【所】津市高茶屋小森町【土】205.83㎡(62.26坪)【建延】95.64㎡(28.93坪)【構】木造スレート葺2階建【築】平成7年5月築 〈仲介〉

⑥ 嬉野中川新町4丁目 新登場

★パナホームの建物です!
★オール電化! ★角地!
★生活便利な立地です!

価格 2,300万円

月々返済 借入2,300万円 ボーナス0円の場合 62,176円

■中川小学校 ■嬉野中学校

中古戸建 4LDK 駐車3台

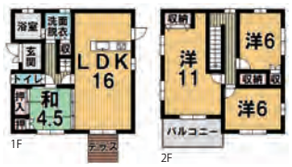

【交】近鉄名古屋線 伊勢中川駅 徒歩7分【所】松阪市嬉野中川新町【土】198.70㎡(60.10坪)【建延】108.31㎡(32.76坪)【構】軽量鉄骨スレート葺2階建【築】平成14年11月築 〈仲介〉

⑦ 藤 方 新価格

★実測約112坪!
★近鉄道路沿い!
★店舗用地に最適です!

価格 2,700万円

月々返済 借入2,700万円 ボーナス0円の場合 72,989円

■藤水小学校 ■橋南中学校

住居付店舗 2DK 駐車8台

【交】三交バス 御殿場口 徒歩5分【所】津市藤方【土】305.54㎡(92.42坪)【建延】112.32㎡(33.97坪)【構】木・鉄骨造セメント瓦葺2階建【築】昭和55年11月築 〈仲介〉

⑧ 城山1丁目 新登場

★東南角地で陽当たり良好!
★店舗兼住宅としてもご利用頂けます!

価格 3,500万円

月々返済 借入3,500万円 ボーナス0円の場合 94,615円

■高茶屋小学校 ■南郊中学校

中古戸建 8SLDK 駐車5台

★部屋数豊富!

【交】三交バス 中城山 徒歩3分【所】津市城山1丁目【土】458.93㎡(138.82坪)【建延】358.77㎡(108.52坪)【構】木造瓦葺2階建【築】昭和50年12月築(平成5年10月増築) 〈仲介〉

⑨ 久居緑が丘町 新登場

★平成25年築! ★室内外バリアフリー住宅!
★太陽光5.4kw設置! ★敷地広々約116坪!
★一条工務店の建物です! ★オール電化!
★家庭菜園できます!

価格 3,850万円

月々返済 借入3,850万円 ボーナス0円の場合 104,077円

■栗葉小学校 ■久居西中学校

中古戸建 4LDK 駐車2台

【交】三交バス グリーンヒル 徒歩11分【所】津市久居緑が丘町2丁目【土】385.09㎡(116.48坪)【建延】203.49㎡(61.55坪)【構】木造スレート葺2階建【築】平成25年4月築 〈仲介〉