HouseDo お家を 買いたい 売りたい 建てたい リフォームしたい なら

店舗数No.1 ハウスドゥは不動産売買仲介専門フランチャイズで店舗数第1位です

ハウスドゥ!津南店に行こう!

物件情報 約1,200件 大公開

8/29(土)・30(日)

TVCM放送中!

ご来場プレゼント!! アンケートご記入の方 先着10名様に ミスタードーナツ【3個入り】プレゼント!

ハウスドゥ津南店
津市久居野村町506-4

0120 FreeDial **0120-969-803**

チラシに掲載できない物件まだまだあります。お気軽にお越しください!

① 久居北口町 新登場

価格 **920万円**
月々返済 借入920万円 ボーナス0円の場合 25,079円
■成美小学校 ■久居中学校

★駐車場2台可能!
★オール電化!
★太陽光パネル設置!

中古戸建 4LDK 駐車2台
【交】近鉄名古屋線 久居駅 徒歩9分【所】津市久居北口町【土】109.12㎡(33.00坪)【建延】77.76㎡(23.52坪)【構】木造スレート葺2階建【築】平成6年3月築 〈仲介〉

② 一志町虹が丘 新登場

価格 **1,030万円**
月々返済 借入1,030万円 ボーナス0円の場合 28,079円
■一志東小学校 ■一志中学校
★部屋数豊富の5LDK!
★駐車場2台可能!

中古戸建 5LDK 駐車2台
【交】近鉄名古屋線 伊勢中川駅 徒歩32分【所】津市一志町虹が丘【土】220.70㎡(66.76坪)【建延】203.85㎡(61.66坪)【構】木造セメント瓦葺2階建【築】平成3年8月築 〈仲介〉

③ 高茶屋小森町 新登場

★平成27年9月外装内装リフォーム完了予定!
★駐車場2台可能!

価格 **1,698万円**
月々返済 借入1,698万円 ボーナス0円の場合 46,289円
■高茶屋小学校 ■南郊中学校

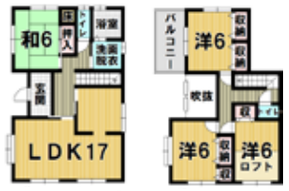

中古戸建 4LDK 駐車2台
【交】JR紀勢本線 高茶屋駅 徒歩7分【所】津市高茶屋小森町【土】149.41㎡(45.19坪)【建延】107.64㎡(32.56坪)【構】木造スレート葺2階建【築】平成12年2月築 〈仲介〉

④ 久居射場町 新登場

★部屋数豊富!
★南面道路!★駐車場2台可能!
★生活便利な好立地!

価格 **3,880万円**
月々返済 借入3,880万円 ボーナス0円の場合 105,771円
■誠之小学校 ■久居中学校

中古戸建 6LDK 駐車2台
【交】近鉄名古屋線 久居駅 徒歩16分【所】津市久居射場町【土】231.42㎡(70.00坪)【建延】175.79㎡(53.17坪)【構】木造瓦葺2階建【築】平成13年1月築 〈仲介〉

⑤ 雲出伊倉津町 新登場

価格 **500万円**
月々返済 借入500万円 ボーナス0円の場合 13,631円
■雲出小学校 ■南郊中学校

★駐車場3台可能!
★一部リフォーム済み!

中古戸建 6DK 駐車3台
【交】三交バス 伊倉津口 徒歩3分【所】津市雲出伊倉津町【土】177.09㎡(53.56坪)【建延】86.53㎡(26.17坪)【構】木造2階建【築】昭和56年7月築 〈仲介〉

⑥ 白山町南出

価格 **580万円**
月々返済 借入580万円 ボーナス0円の場合 15,812円
■倭小学校 ■白山中学校

★広々敷地!★南面道路!
★部屋数豊富!★希少な平家建!

中古戸建 9DK 駐車3台
【交】近鉄大阪線 榊原温泉口駅 徒歩23分【所】津市白山町南出【土】543.30㎡(164.34坪)【建延】133.74㎡(40.45坪)【構】木造軽量鉄骨造亜鉛メッキ鋼板葺1階建【築】昭和47年4月築 〈仲介〉

⑦ 阿漕町津興

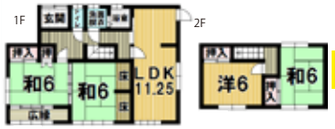

価格 **690万円**
月々返済 借入690万円 ボーナス0円の場合 18,810円
■育生小学校 ■橋南中学校

★角地!
★室内大変キレイです!

中古戸建 4LDK
【交】三交バス 八幡町 徒歩11分【所】津市阿漕町津興【土】164.92㎡(49.88坪)【建延】104.21㎡(31.52坪)【構】軽量鉄骨造瓦葺2階建【築】昭和54年3月築 〈仲介〉

⑧ 一志町高野 新価格

価格 **690万円**
月々返済 借入690万円 ボーナス0円の場合 18,810円
■一志西小学校 ■一志中学校

★平成23年9月リフォーム済み!
★平成26年3月内装一部リフォーム済み!

中古戸建 4DK 駐車2台
【交】近鉄大阪線 川合高岡駅 徒歩9分【所】津市一志町高野【土】61.61㎡(18.63坪)【建延】71.64㎡(21.67坪)【構】木造瓦葺2階建【築】平成4年5月築 〈仲介〉

⑨ 高茶屋6丁目

価格 **700万円**
月々返済 借入700万円 ボーナス0円の場合 19,083円
■高茶屋小学校 ■南郊中学校

★駐車場2台可能!
★生活便利な立地です!

中古戸建 4DK 駐車2台
【交】三交バス 城山西 徒歩5分【所】津市高茶屋六丁目【土】117.11㎡(35.42坪)【建延】79.95㎡(24.18坪)【構】木造瓦葺2階建【築】平成2年11月築 〈仲介〉

⑩ 雲出伊倉津町 初掲載

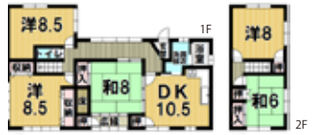

価格 **800万円**
月々返済 借入800万円 ボーナス0円の場合 21,809円
■雲出小学校 ■南郊中学校

★室内大変キレイです!
★広々敷地! ★角地!

中古戸建 5DK 駐車3台
【交】三交バス 伊倉津口 徒歩7分【所】津市雲出伊倉津町【土】459.50㎡(138.99坪)【建延】119.14㎡(36.03坪)【構】木造瓦葺2階建【築】昭和49年1月築 〈仲介〉

⑪ 阿漕町津興

価格 **800万円**
月々返済 借入800万円 ボーナス0円の場合 21,809円
■育生小学校 ■橋南中学校

★角地!
★駐車場2台可能!

中古戸建 4LDK 駐車2台
【交】三交バス 下弁財 徒歩6分【所】津市阿漕町津興【土】161.64㎡(48.89坪)【建延】94.71㎡(28.64坪)【構】軽量鉄骨亜鉛メッキ鋼板葺2階建【築】昭和55年8月築 〈仲介〉

⑫ 垂水 新登場

★南が丘駅まで徒歩6分!
★駐車場多数可能!

価格 **880万円**
月々返済 借入880万円 ボーナス0円の場合 23,989円
■南が丘小学校 ■南が丘中学校

中古戸建 2SDK 駐車多数可
【交】近鉄名古屋線 南が丘駅 徒歩6分【所】津市垂水【土】252.54㎡(76.39坪)【建延】39.74㎡(12.02坪)【構】木造スレート葺1階建【築】昭和58年3月築 〈仲介〉

⑬ 一志町井生

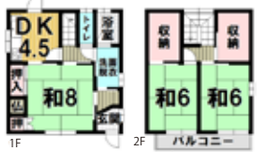

価格 **950万円**
月々返済 借入950万円 ボーナス0円の場合 25,898円
■一志西小学校 ■一志中学校

★室内ていねいにお使いです!★南面道路!

中古戸建 3DK
【交】JR名松線 伊勢大井駅 徒歩12分【所】津市一志町井生【土】222.46㎡(67.29坪)【建延】84.81㎡(25.65坪)【構】軽量鉄骨2階建【築】平成11年7月築 〈仲介〉

⑭ 半田

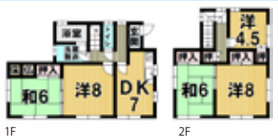

価格 **1,150万円**
月々返済 借入1,150万円 ボーナス0円の場合 31,349円
■南が丘小学校 ■南が丘中学校

★広々敷地83坪!
★駐車場3~4台可!
★南が丘駅まで徒歩6分!

中古戸建 5DK 駐車3~4台
【交】近鉄名古屋線 南が丘駅 徒歩6分【所】津市半田【土】274.97㎡(83.17坪)【建延】105.86㎡(32.02坪)【構】軽量鉄骨造瓦葺2階建【築】昭和59年5月築 〈仲介〉

⑮ 高茶屋3丁目

価格 **1,180万円**
月々返済 借入1,180万円 ボーナス0円の場合 32,168円
■高茶屋小学校■南郊中学校

★駐車場2台可能!
★角地!

中古戸建 7DK 駐車2台
【交】JR紀勢本線 高茶屋駅 徒歩16分【所】津市高茶屋3丁目【土】190.34㎡(57.57坪)【建延】57.37㎡(17.35坪)【構】木造瓦葺2階建【築】昭和41年9月築 〈仲介〉

⑯ 雲出本郷町 新価格

価格 **1,380万円**
月々返済 借入1,380万円 ボーナス0円の場合 37,620円
■雲出小学校 ■南郊中学校

★セキスイハウスのお家です!
★生活至便!

中古戸建 4LDK 駐車3台
【交】三交バス 雲出小学校前 徒歩4分【所】津市雲出本郷町【土】215.96㎡(65.32坪)【建延】119.84㎡(36.25坪)【構】軽量鉄骨造2階建【築】平成3年6月築 〈仲介〉